利根川水系江戸川洪水浸水想定区域図（想定最大規模）

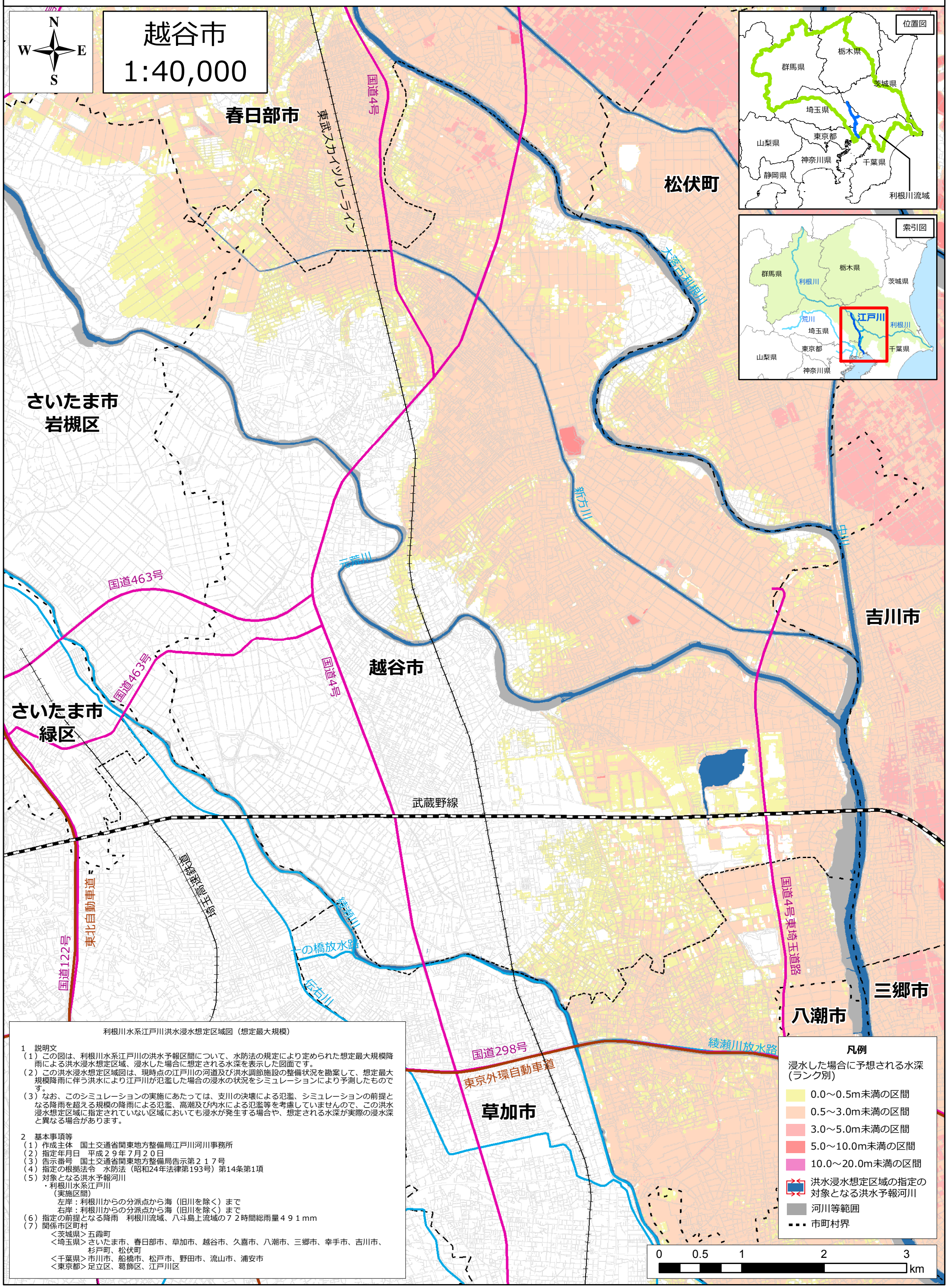

利根川水系江戸川洪水浸水想定区域図（想定最大規模）

1　説明文

（1）この図は、利根川水系江戸川の洪水予報区間について、水防法の規定により定められた想定最大規模降雨による洪水浸水想定区域、浸水した場合に想定される水深を表示した図面です。

（2）この洪水浸水想定区域図は、現時点の江戸川の河道及び洪水調節施設の整備状況を勘案して、想定最大規模降雨に伴う洪水により江戸川が氾濫した場合の浸水の状況をシミュレーションにより予測したものです。

（3）なお、このシミュレーションの実施にあたっては、支川の決壊による氾濫、シミュレーションの前提となる降雨を超える規模の降雨による氾濫、高潮及び内水による氾濫等を考慮していませんので、この洪水浸水想定区域に指定されていない区域においても浸水が発生する場合や、想定される水深が実際の浸水深と異なる場合があります。

2　基本事項等

（1）作成主体　国土交通省関東地方整備局江戸川河川事務所

（2）指定年月日　平成２９年７月２０日

（3）告示番号　国土交通省関東地方整備局告示第２１７号

（4）指定の根拠法令　水防法（昭和24年法律第193号）第14条第1項

（5）対象となる洪水予報河川

・利根川水系江戸川

（実施区間）

左岸：利根川からの分派点から海（旧川を除く）まで

右岸：利根川からの分派点から海（旧川を除く）まで

（6）指定の前提となる降雨　利根川流域、八斗島上流域の７２時間総雨量４９１mm

（7）関係市区町村

＜茨城県＞五霞町

＜埼玉県＞さいたま市、春日部市、草加市、越谷市、久喜市、八潮市、三郷市、幸手市、吉川市、杉戸町、松伏町

＜千葉県＞市川市、船橋市、松戸市、野田市、流山市、浦安市

＜東京都＞足立区、葛飾区、江戸川区

この地図の作成に当たっては、国土地理院長の承認を得て、同院発行の基盤地図情報を使用した。（承認番号　平２９情使、　第２６３号）