計画図(5/5)

越谷市地形図３１

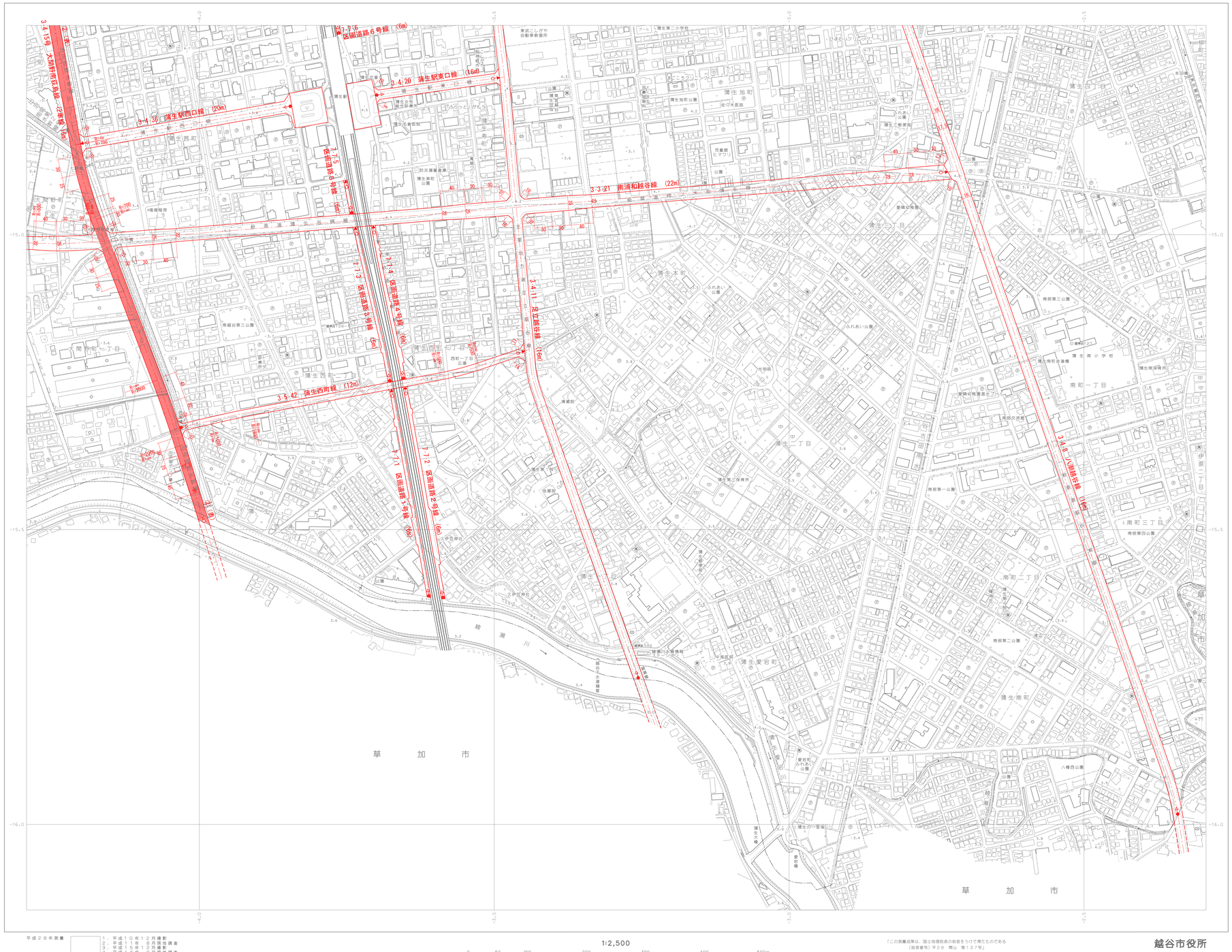

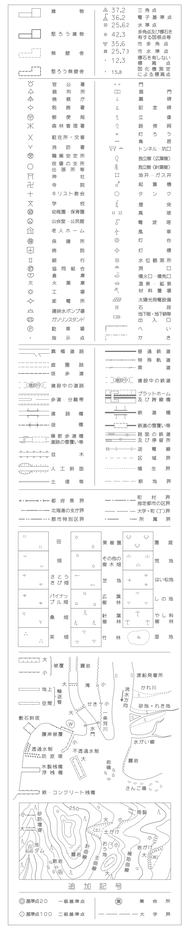

座標系は平成14年国土交通省告示第９号の規定
による第Ⅸ座標系（平面直角座標系は、2011
世界測地系に対応）
投影は横メルカトル図法
図形に表示してある座標値はキロメートル単位
方眼は０.５キロメートル
高さの基準は東京湾の平均海面
等高線の間隔は２メートル

アジア航測株式会社調製

平成２８年測量

1．平成１０年１２月撮影
2．平成１１年　８月現地調査
3．平成１５年１２月撮影
4．平成１６年　９月現地調査
5．平成１７年　３月修正
6．平成２０年１２月撮影
7．平成２１年　６月現地調査
8．平成２１年１０月修正
9．平成２８年　１月撮影
10．平成２８年　８月現地調査
11．平成２８年１０月修正

1:2,500

0 50 100 200 300 400 500m

「この測量成果は、国土地理院長の承認をうけて得たものである
（承認番号）平２８　関公　第１３７号」

越谷市役所

IX－KD　59－1

（国土基本図　図葉番号）

越谷市地形図３１

凡例			
赤	決定（変更）後	○→▷	決定（変更）路線の起終点
	既決定	●→▷	既決定路線の起点
②	２車線	○→▶	既決定路線の終点
（表）	地表式		